

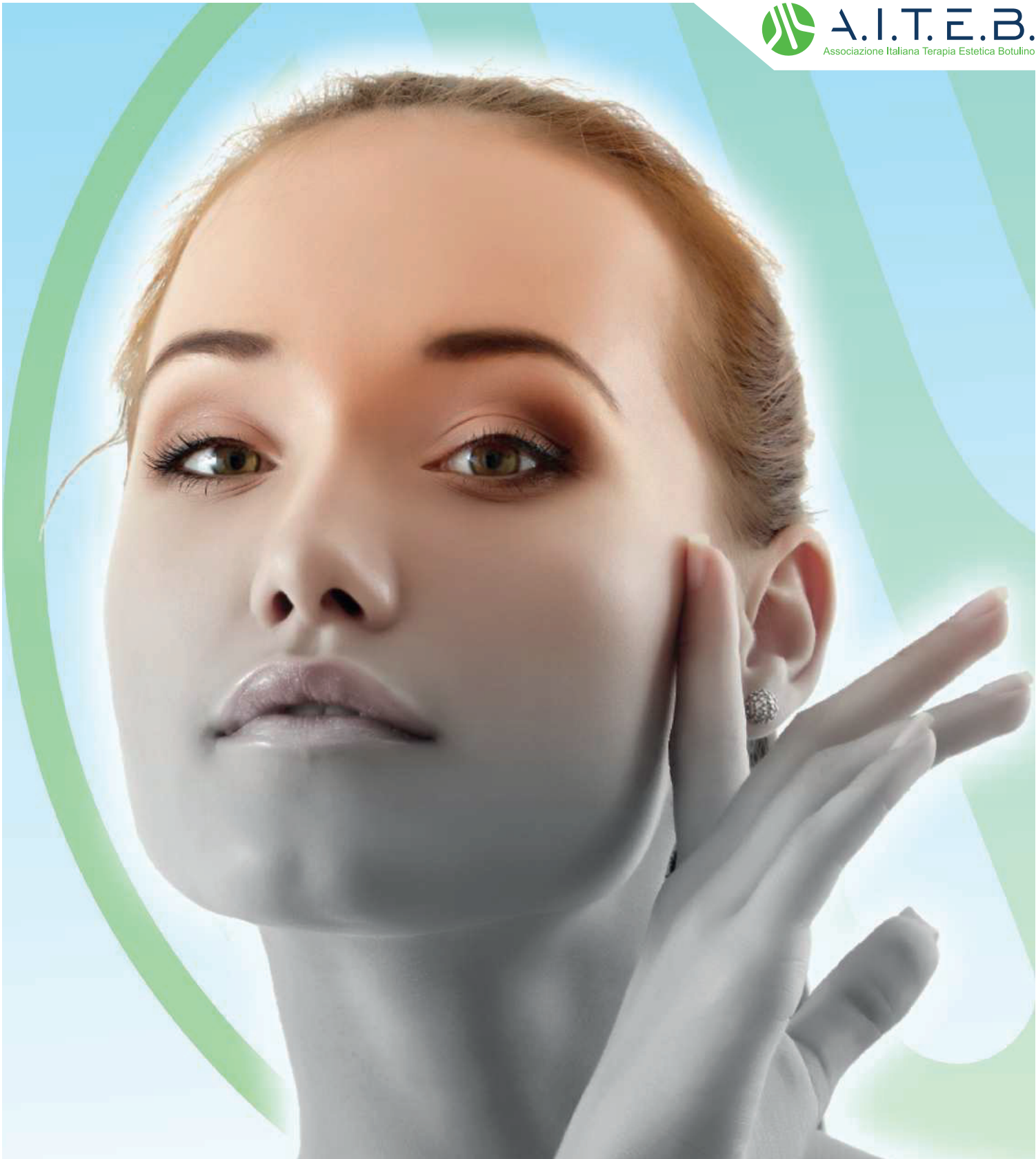

**A.I.T.E.B.**  
Associazione Italiana Terapia Estetica Botulinica



Corso di 1° LIVELLO Teorico-Pratico Interattivo

## La Tossina Botulinica per il terzo superiore del volto

12 Gennaio 2024

C.I.R.M. - Roma

**DOCENTI**



*Dr.ssa Roberta D'Emilio*



*Dr.ssa Gloria Trocchi*

# La Tossina Botulinica per il terzo superiore del volto

**12 Gennaio 2024****DOCENTI**

Dr.ssa Roberta D'Emilio



Dr.ssa Gloria Trocchi

## PROGRAMMA SCIENTIFICO

- ▲ 08:30 Registrazione dei partecipanti
- ▲ 09:00 Presentazione del corso interattivo
- ▲ 09:15 **La Tossina Botulinica**  
Caratteristiche farmacologiche (*struttura fisico-chimica e meccanismo d'azione*)  
I vari sierotipi e la tossina botulinica di tipo A  
Differenze fisico-chimiche tra le varie preparazioni in commercio  
Anamnesi  
Indicazioni in medicina ed in medicina estetica (*on label e off label*)  
Legislazione e normative  
Controindicazioni  
Immunoresistenza e suo significato clinico  
Efficacia e sicurezza: studi clinici  
Tossicità
- ▲ 10:00 **Anatomia**  
Anatomia statica e dinamica dei muscoli del terzo superiore del volto  
L'importanza delle immagini in statica e dinamica nella diagnosi pre-trattamento
- ▲ 10:00 **Approccio pratico**  
Video pratici dal disegno alle infiltrazioni  
Casistica clinica
- ▲ 11:00 Coffee break
- ▲ 11:30 **Esercitazione pratica**  
Esame della mimica facciale e pianificazione del trattamento
- ▲ 12:30 **Tecniche di iniezione**  
(Con particolare riguardo alla differenza tra le tossine attualmente in commercio)  
Aspetti pratici della gestione del prodotto (*conservazione, tempi di utilizzo dopo l'attivazione*)  
Attivazione del farmaco e diluizioni ufficiali  
Sedi di inoculo e dosaggi per ogni specifico gruppo muscolare (*glabellare, perioculare e frontale*)  
Il trattamento completo del terzo superiore del volto  
Discussione interattiva
- ▲ 13:30 Pausa pranzo
- ▲ 14:30 **Effetti collaterali e complicanze**  
Il touch-up e la gestione delle complicanze  
La comunicazione con i pazienti e la gestione del rapporto medico-paziente
- ▲ 15:30 **Esercitazione pratica**  
Esame della mimica facciale e pianificazione del trattamento dei docenti e dei discenti
- ▲ 18:00 **Chiusura del Corso**  
Test valutativo di superamento del corso con chiusura dei lavori  
Consegna attestati

### SEDE DEL CORSO

▲ C.I.R.M.  
Centro Internazionale Radio Medico  
Via dell'Architettura, 41 - 00144 Roma  
Tel: +39 065911116

### SEGRETERIA SCIENTIFICA

▲ Segreteria A.I.T.E.B.  
Cristina Rossi  
Mobile: +39 342 1218985  
info@aiteb.it