

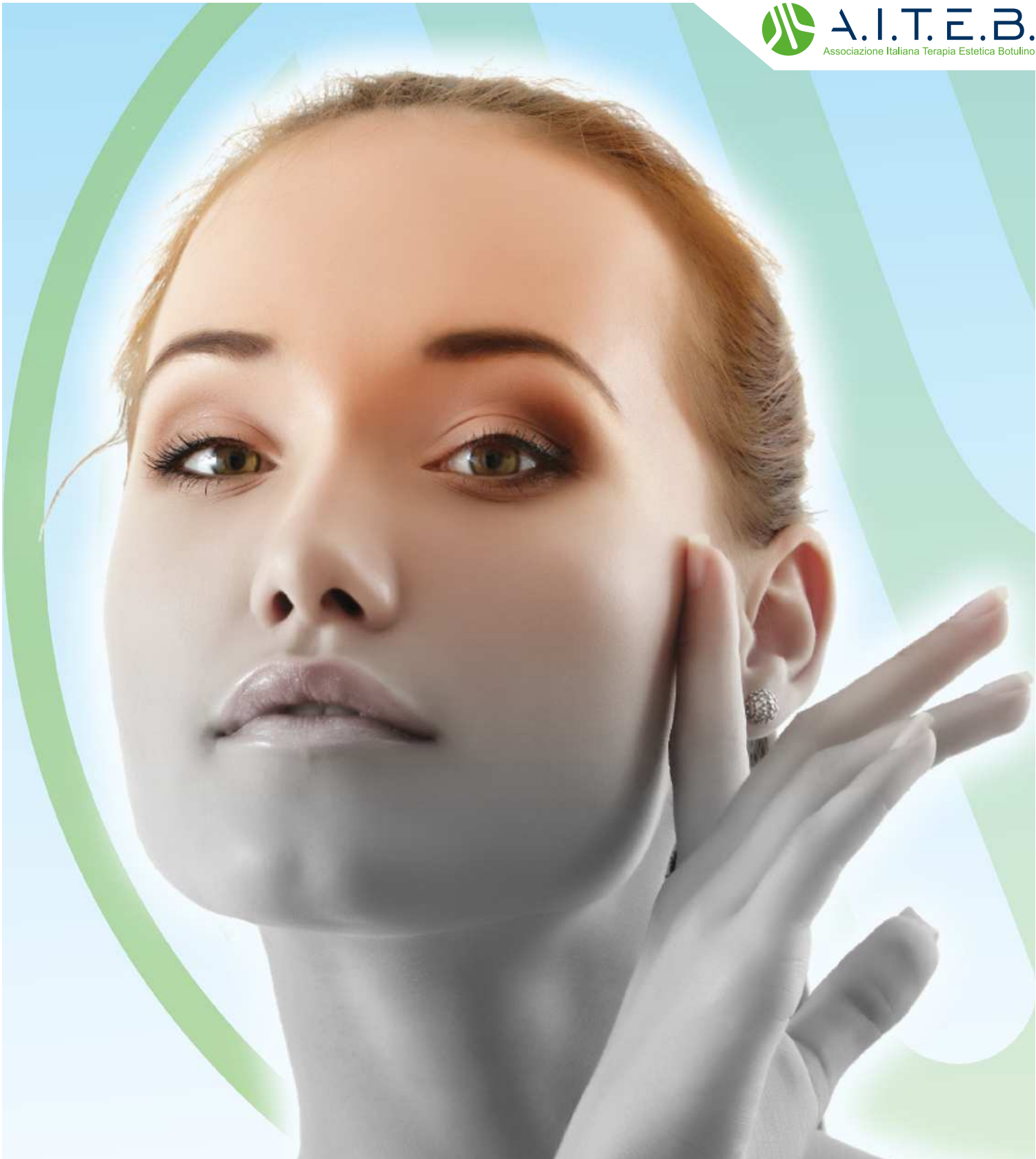

A.I.T.E.B.
Associazione Italiana Terapia Estetica Botulinica



Corso di 1° LIVELLO Teorico-Pratico Interattivo

La Tossina Botulinica per il terzo superiore del volto

9 Giugno 2023

CAGLIARI

DOCENTI



Dr. Guido Dalla Costa



Dr. Salvatore Fundarò



Dr.ssa Gloria Trocchi

La Tossina Botulinica per il terzo superiore del volto

9 Giugno 2023

DOCENTI



Dr. Guido Dalla Costa



Dr. Salvatore Fundarò



Dr.ssa Gloria Trocchi

PROGRAMMA SCIENTIFICO

- ▲ 08:30 Registrazione dei partecipanti
- ▲ 09:00 Presentazione del corso interattivo
- ▲ 09:15 **La Tossina Botulinica**
 Caratteristiche farmacologiche (*struttura fisico-chimica e meccanismo d'azione*)
 I vari sierotipi e la tossina botulinica di tipo A
 Differenze fisico-chimiche tra le varie preparazioni in commercio
 Anamnesi
 Indicazioni in medicina ed in medicina estetica (*on label e off label*)
 Legislazione e normative
 Controindicazioni
 Immunoresistenza e suo significato clinico
 Efficacia e sicurezza: studi clinici
 Tossicità
- ▲ 10:00 **Anatomia**
 Anatomia statica e dinamica dei muscoli del terzo superiore del volto
 L'importanza delle immagini in statica e dinamica nella diagnosi pre-trattamento
- ▲ 10:00 **Approccio pratico**
 Video pratici dal disegno alle infiltrazioni
 Casistica clinica
- ▲ 11:00 Coffee break
- ▲ 11:30 **Esercitazione pratica**
 Esame della mimica facciale e pianificazione del trattamento
- ▲ 12:30 **Tecniche di iniezione**
 (Con particolare riguardo alla differenza tra le tossine attualmente in commercio)
 Aspetti pratici della gestione del prodotto (*conservazione, tempi di utilizzo dopo l'attivazione*)
 Attivazione del farmaco e diluizioni ufficiali
 Sedi di incolo e dosaggi per ogni specifico gruppo muscolare (*glabellare, perioculare e frontale*)
 Il trattamento completo del terzo superiore del volto
 Discussione interattiva
- ▲ 13:30 Pausa pranzo
- ▲ 14:30 **Effetti collaterali e complicanze**
 Il touch-up e la gestione delle complicanze
 La comunicazione con i pazienti e la gestione del rapporto medico-paziente
- ▲ 15:30 **Esercitazione pratica**
 Esame della mimica facciale e pianificazione del trattamento dei docenti e dei discenti
- ▲ 18:00 **Chiusura del Corso**
 Test valutativo di superamento del corso con chiusura dei lavori
 Consegna attestati

SEDE DEL CORSO

▲ Yumedika Karalis
 Via Mercalli, 37 – 09129 Cagliari

SEGRETERIA SCIENTIFICA

▲ Segreteria A.I.T.E.B.
 Cristina Rossi
 Mobile: +39 342 1218985
 info@aiteb.it